MIESZKANIE NR 5

MIESZKANIE TYPU PREMIUM PLUS
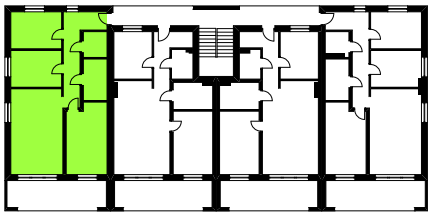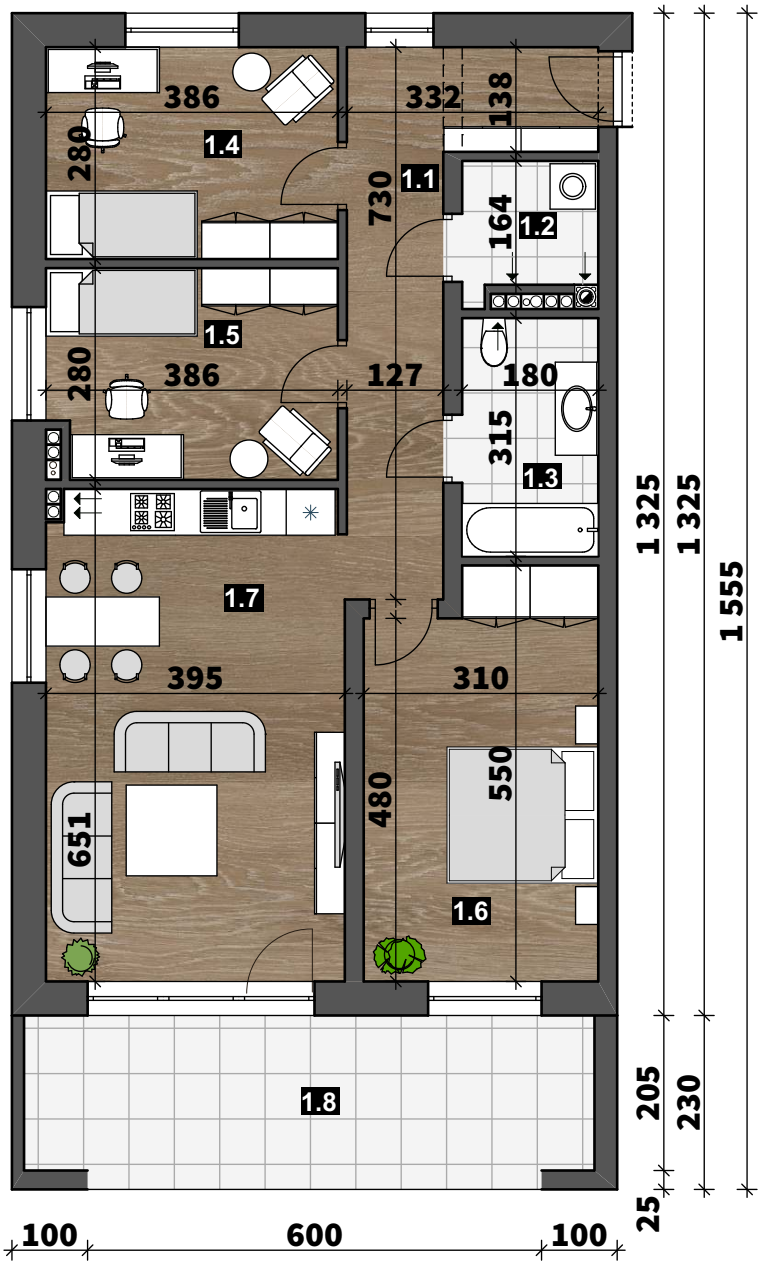
ZESTAWIENIE POWIERZCHNI POMIESZCZEŃ		
NR POM.	NAZWA POMIESZCZENIA	POWIERZCHNIA PODŁOGI
1.1	KOMUNIKACJA	12,14m2
1.2	POM. GOSP.	3,04m2
1.3	ŁAZIENKA	5,67m2
1.4	SYPIALNIA	10,81m2
1.5	SYPIALNIA	10,56m2
1.6	SYPIALNIA	16,15m2
1.7	KUCHNIA I JADALNIA	25,59m2
1.8	TARAS	16,67m2
OGÓŁEM		83,96m2